

## 釧路広域連合高山の森パークゴルフ場施設概要書

- ・ 名 称 釧路広域連合高山の森パークゴルフ場
- ・ 所 在 地 釧路市高山30番地1
- ・ 敷地面積 67,560.62 m<sup>2</sup> (緑地帯含む)
- ・ 管理面積 47,027.50 m<sup>2</sup>
- ・ コース内容 4コース、36ホール (総延長2,000m)
- ・ その他設備
  - ① 管理小屋 (採暖室付) 1棟 22 m<sup>2</sup>
  - ② バイオトイレ 2基 4 m<sup>2</sup> × 2基
  - ③ 休憩小屋 (ユニットハウス) 1棟 7.2 m × 4.7 m
  - ④ 開閉ゲート 1か所
  - ⑤ 機材庫及び物置 各1個 16 m<sup>2</sup>、1.6 m<sup>2</sup>
  - ⑥ コース案内板 1か所 1.8 m × 2.6 m
  - ⑦ 遊歩道 1周 1,000 m
  - ⑧ 木製フェンス及び鹿避けネット コース外周
  - ⑨ 駐 車 場 舗装：54台、芝地 (多目的広場)：50台
  - ⑩ 給水設備 散水栓 4か所、水飲み場 1か所

# 1 パークゴルフ場管理面積一覧表

分類	区 分	面 積 (㎡)				
		Aコース からまつ	Bコース しらかば	Cコース みずなら	Dコース あおだも	合 計
芝生	グリーン	223.05	204.20	204.20	185.35	816.80
	コース内芝地	7,377.91	6,701.48	8,192.11	10,496.54	32,768.04
	多目的広場			1,000.00		1,000.00
	コース外草地	690.93	1,447.20	167.61	2,296.04	4,601.78
	小 計	8,291.89	8,352.88	9,563.92	12,977.93	39,186.62
その他	スタート台	20.25	20.25	20.25	20.25	81.00
	バンカー	62.82	63.39	62.82	41.88	230.91
	ウォーターハザード	61.50	104.21	193.21	161.35	520.27
	調整池	90.62			361.00	451.62
	野外炉	10.00				10.00
	植栽等※1	566.52	454.04	322.32	593.01	1,935.89
	小 計	811.71	641.89	598.60	1,177.49	3,229.69
合 計		9,103.60	8,994.77	10,162.52	14,155.42	42,416.31

※1

植栽詳細	植栽（寄植え）	396.87	315.81	61.57	341.68	1,115.93
	植栽（単植え）	169.65	138.23	260.75	251.33	819.96
	計	566.52	454.04	322.32	593.01	1,935.89

## その他管理区域

区 分	面 積 (㎡)
管理小屋、トイレ、ブロック舗装、機材庫	177.56
アスファルト舗装	2,319.85
園 路（遊歩道）	2,113.78
合 計	4,611.19

## 2 パークゴルフ場月別利用状況（令和3年度～5年度）

月	年度	開場 日数	有料利用者数			減免者数			合計	料金収入	備 考
			個人利用	団体利用		スタンプ カード等	障害者等				
				団体数	人数		手帳	介助			
5	3	19	2,249	10	297	29	171	106	2,852	509,200	5月7日オープン
	4	20	2,290	8	264	28	143	89	2,814	510,800	5月7日オープン
	5	19	2,116	6	185	29	114	99	2,543	460,100	5月9日オープン
6	3	24	2,745	10	302	115	166	119	3,447	609,100	
	4	23	2,161	6	197	75	102	76	2,611	471,500	
	5	26	2,165	8	284	66	117	89	2,721	489,700	
7	3	26	2,170	9	228	174	140	102	2,814	479,500	
	4	23	1,798	7	210	113	107	92	2,320	401,600	
	5	24	1,904	6	149	126	118	89	2,386	410,600	
8	3	21	1,910	10	328	174	126	81	2,619	447,400	
	4	20	1,411	7	151	140	93	74	1,869	312,100	
	5	25	1,507	6	167	139	91	64	1,968	334,500	
9	3	24	3,328	15	388	315	162	124	4,317	742,200	
	4	22	2,054	11	315	211	135	117	2,832	473,600	
	5	24	1,755	6	165	183	96	74	2,273	383,800	
10	3	25	2,068	7	245	271	116	97	2,797	462,500	
	4	24	2,056	12	382	264	125	106	2,933	487,500	
	5	23	1,870	11	323	231	104	82	2,610	438,600	
11	3	4	524	2	45	104	28	23	724	113,800	11月7日閉場
	4	12	1,706	4	98	213	132	111	2,260	360,800	11月13日閉場
	5	10	1,225	4	84	165	77	58	1,609	261,700	11月12日閉場
計	3	143	14,994	63	1,833	1,182	909	652	19,570	3,363,700	
	4	144	13,476	55	1,617	1,044	837	665	17,639	3,017,900	
	5	151	12,542	47	1,357	939	717	555	16,110	2,779,000	

### 3 備品調書

番号	物品名	規格等	数量
1	ホールカッター	ステンレス製、φ200	1
2	ホールカップ（予備3個）	ステンレス製、共鳴板付、φ200、H150	39
3	カップ抜き	ステンレス製	1
4	ピン（予備3本）	ステンレス製、（旗：アルミ複合板）	39
5	バンカーレーキ	アルミ製、L1000mm	27
6	ホール標示板	木製	36
7	エアマット（スタート台）	4層エアークッション、人口芝	36
8	移動式スタート台（予備2台）	木製、1700mm×1700mm	18
9	スタート抽選機	ステンレス製	4
10	灰皿	アルミ製	5
11	机（受付用）	スチール製、700mm×1800mm	1
12	椅子（受付用）	スチール製	1
13	スチールロッカー（2連）	600mm×1800mm	1
14	書庫（両開き）	スチール製、900mm×1800mm	1
15	スケジュールボード	950mm×1200mm	1
16	券売機	アインテック、型式：A6120	1
17	放送設備一式	アンプ、マイク、スピーカー	1
18	電話機（FAX機能付）	SHARP、型式：UX-600CL	1
19	テーブル（屋外用）	カムイウッド製、650mm×1200mm	2
20	椅子（屋外用）	カムイウッド製、350mm×1200mm	10
21	掲示板	自立式、800mm×900mm	1
22	コルクボード	900mm×1200mm	1
23	折りたたみテーブル	アルミ製、天板：木、650mm×1200mm	1
24	コートベンチ（屋内外兼用）	スチール製、座板：樹脂成型品	4

### 4 施設全体図

別添 土地利用区分図及びコース配置図のとおり

土地利用区分図 S=1:2,000

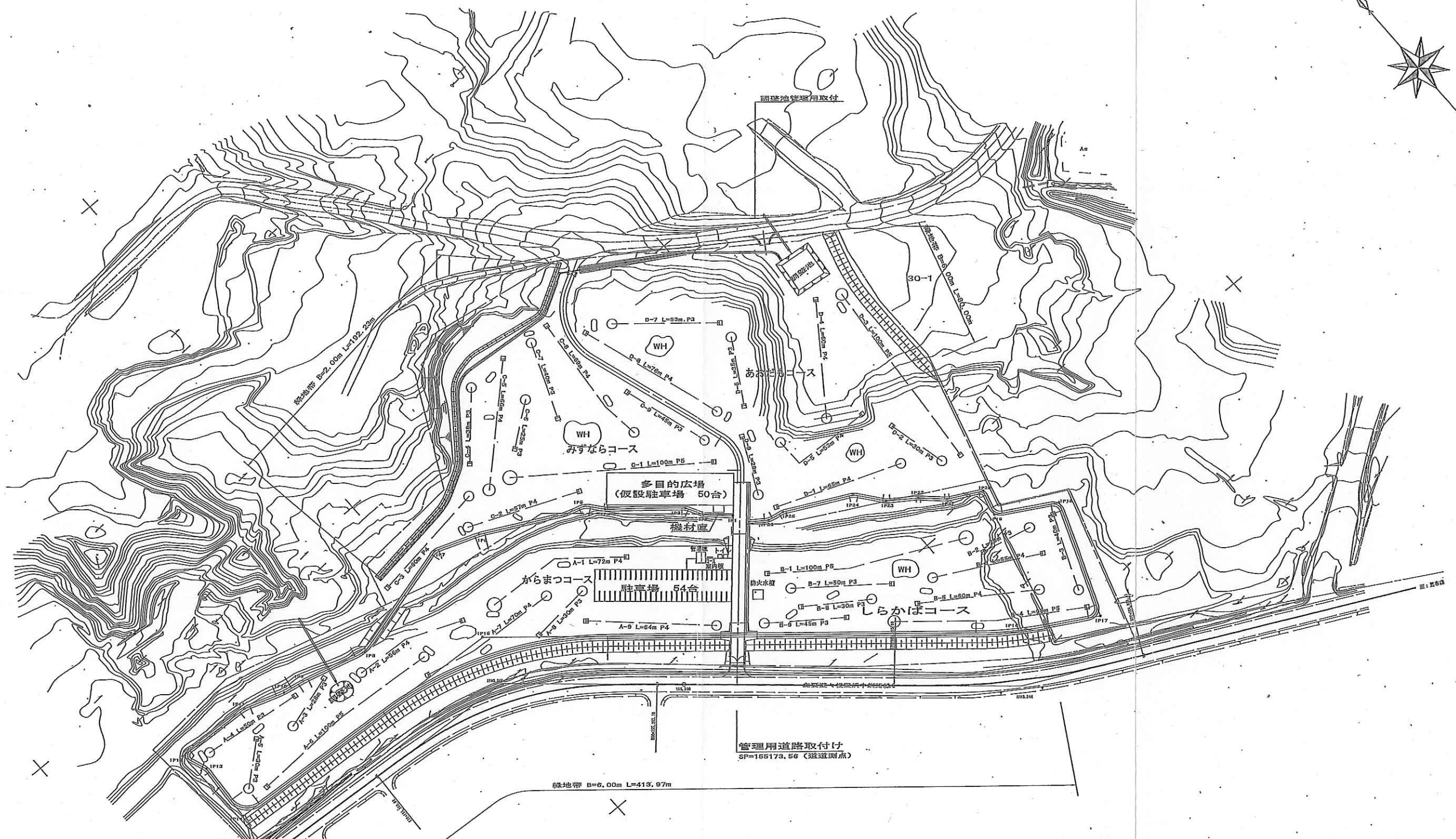
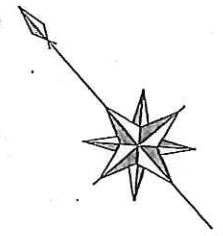

からまっコース				しらかばコース				みずならコース				あおだもコース			
ホール	距離(m)	パー	ホール	距離(m)	パー	ホール	距離(m)	パー	ホール	距離(m)	パー	ホール	距離(m)	パー	
1	72	4	1	100	5	1	100	5	1	65	4				
2	56	4	2	25	3	2	57	4	2	30	3				
3	28	3	3	40	3	3	60	4	3	100	5				
4	50	3	4	95	5	4	98	3	4	60	4				
5	30	3	5	60	4	5	66	4	5	53	4				
6	100	5	6	55	4	6	25	3	6	35	3				
7	70	4	7	50	3	7	40	3	7	53	3				
8	30	3	8	30	3	8	69	4	8	76	4				
9	64	4	9	45	3	9	45	3	9	28	3				
計	500	33	計	500	33	計	500	33	計	500	33				

区分	面積 (m <sup>2</sup> )	凡例
緑地帯	9,971.48	
芝生地 (緑地帯外周を含む)	52,526.33	
調整池	451.62	
管理棟、トイレ、プロショップ、機材庫	177.56	
アスファルト舗装	2,319.85	
圍路	2,113.78	
管理区域 (合計)	67,560.62	

年度	平成18年度	
路線名	高山の森パークゴルフ場	
工事名		
図面名	土地利用区分図	
縮尺	図示	図面番号
設計年月日	平成17年2月	
設計者	東邦コンサルタント株式会社	
創路広域適合		

Aコース配置図 S=1:1000  
(からまつコース)

Aコース		
ホール	距離(m)	パー
1	72	4
2	56	4
3	28	3
4	50	3
5	30	3
6	100	5
7	70	4
8	30	3
9	64	4
計	500	33

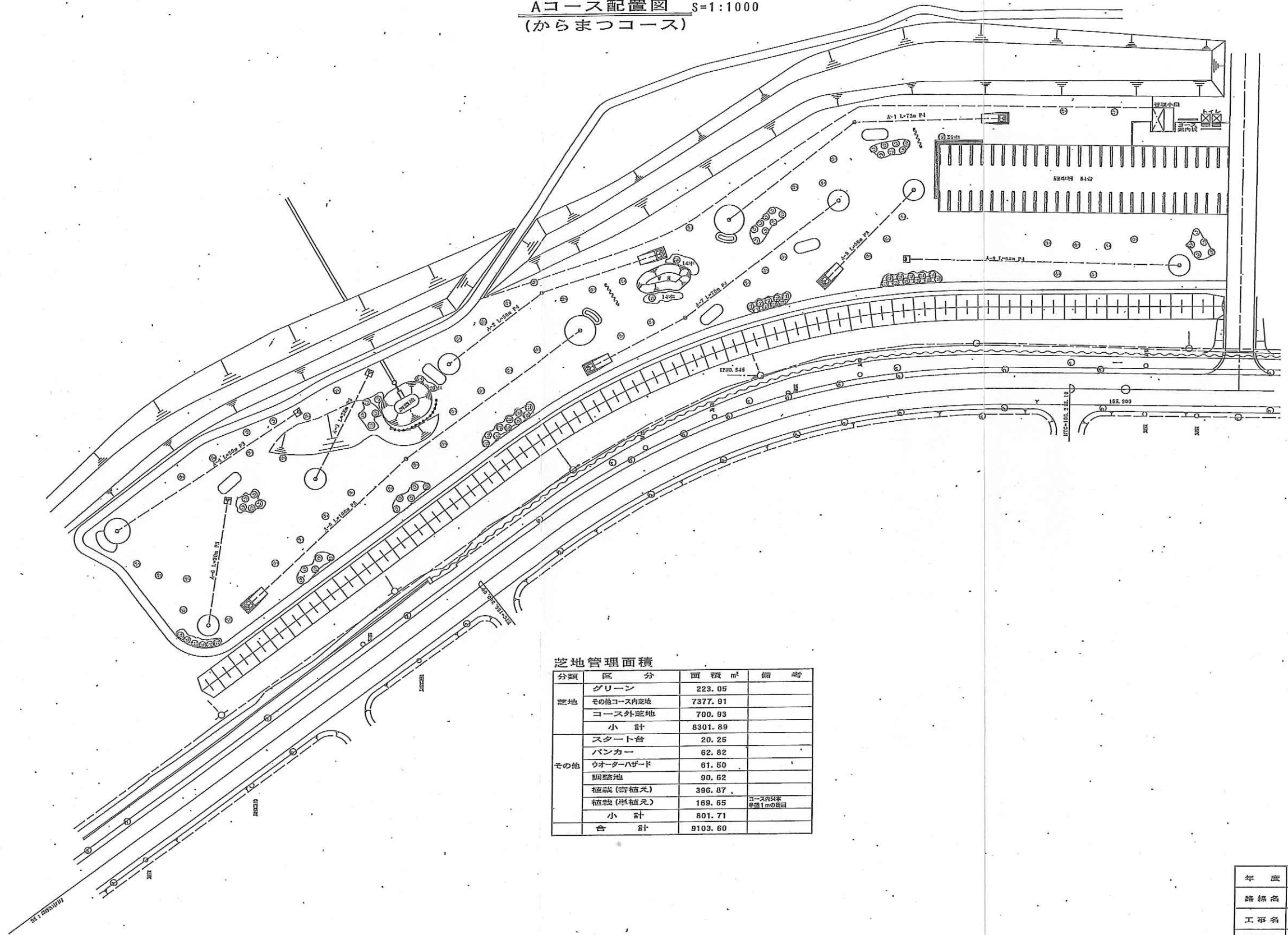

芝地管理面積

分類	区分	面積 m <sup>2</sup>	備考
芝地	グリーン	223.05	
	その他コース内芝地	7377.91	
	コース外芝地	700.93	
	小計	8301.89	
その他	スタート台	20.25	
	バンカー	62.82	
	ウォーターハザード	61.50	
	調整地	90.62	
	植栽(遊樹え)	396.87	
	植栽(樹植え)	169.65	コース内4本 歩道1mの植栽
	小計	801.71	
	合計	9103.60	

年度	平成17年度	
路線名	高山の森パークゴルフ場	
工事名	広域ごみ焼却施設周辺緑化工	
図面名	Aコース配置図	
縮尺	図示	図面番号
設計年月日	平成17年2月	
設計者	東邦コンサルタント株式会社	
	釧路広域連	



Bコース配置図 S=1:1000  
(しらかばコース)

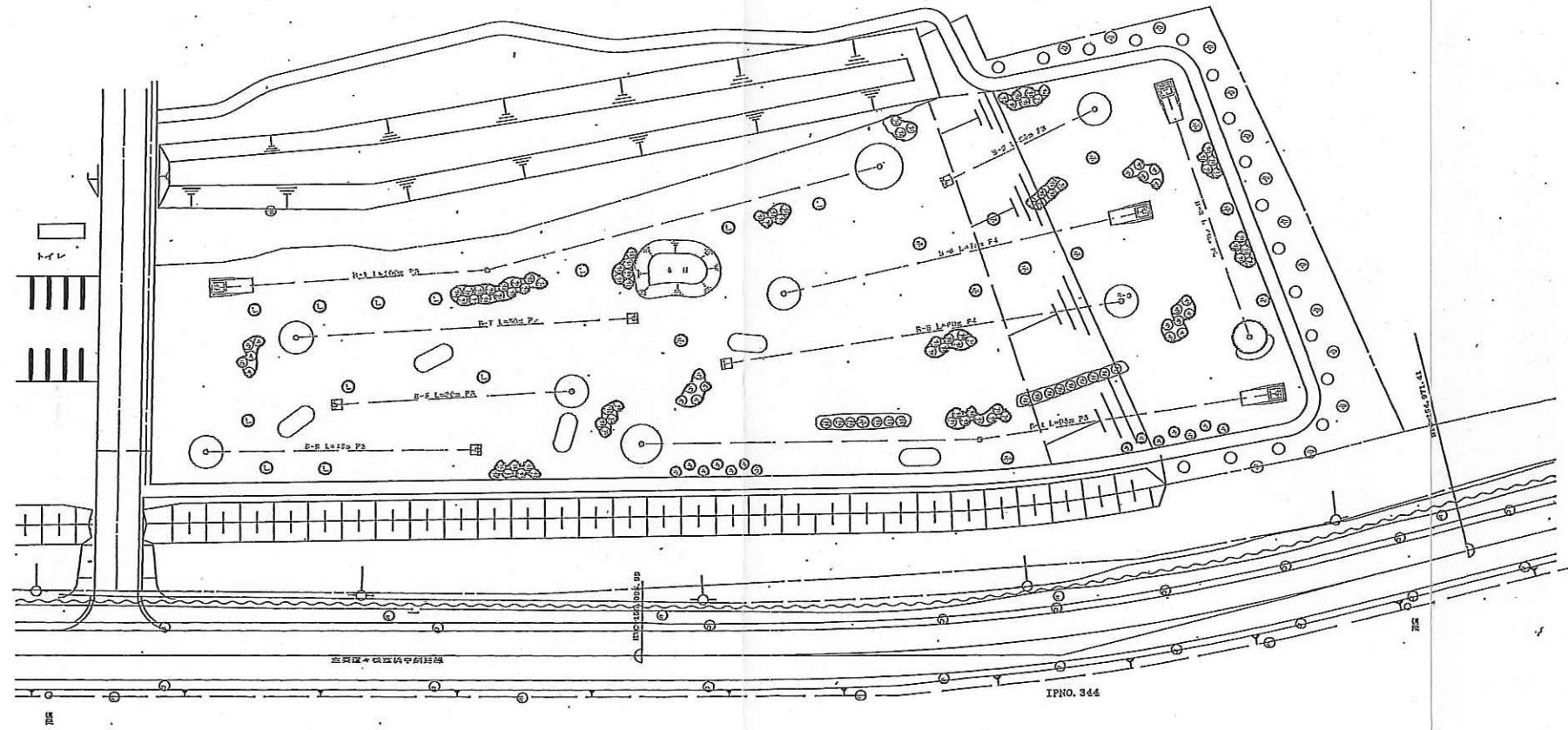

Bコース		
ホール	面積(m)	パー
1	100	5
2	25	3
3	40	3
4	95	5
5	60	4
6	55	4
7	50	3
8	30	3
9	45	3
計	500	33

芝地管理面積

分類	区分	面積 m <sup>2</sup>	備考
芝地	グリーン	204.20	
	その他コース内芝地	6701.48	
	コース外芝地	1447.20	
	小計	8352.88	
その他	スタート台	20.25	
	バンカー	63.39	
	ウォーターハザード	104.21	
	植栽(寄植気)	315.81	
	植栽(庫植気)	138.23	コース内(4本 半径1mの範囲)
	小計	641.89	
	合計	8994.77	

年度	平成17年度		
路線名	高山の森パークゴルフ場		
工事名	広域ごみ焼却施設周辺緑化工		
図面名	Bコース配置図		
縮尺	図示	図面番号	
設計年月日	平成17年2月		
設計者	東邦コンサルタント株式会社		
	釧路広域連合		

コース配置図 S=1:1000

Cコース		
ホール	距離 (m)	パー
1	100	5
2	57	4
3	60	4
4	38	3
5	66	4
6	25	3
7	40	3
8	69	4
9	45	3
計	500	33

(みずならコース) (あおだもコース)  
Cコース Dコース

(あおだもコース)  
芝地管理面積

分類	区分	面積 m <sup>2</sup>	備考
芝地	グリーン	185.35	
	その他芝地	10496.54	
	コース外芝地	2296.04	
	小計	12977.93	
その他	スタート台	20.25	
	バンカー	41.88	
	ウォーターハザード	161.35	
	調整池	361.00	
	植栽(密植)	341.68	
	植栽(単植)	251.33	コース内標準 半径1mの植栽
小計	1177.49		
合計		14155.42	

(みずならコース)  
芝地管理面積

分類	区分	面積 m <sup>2</sup>	備考
芝地	グリーン	204.20	
	その他芝地	8192.11	
	仮設駐車場	1000.00	
	コース外芝地	167.61	
小計	9563.92		
その他	スタート台	20.25	
	バンカー	62.82	
	ウォーターハザード	193.21	
	植栽(密植)	61.57	
	植栽(単植)	260.76	コース内標準 半径1mの植栽
	小計	598.60	
合計		10162.52	

Dコース

ホール	距離 (m)
1	65
2	30
3	100
4	60
5	53
6	35
7	53
8	76
9	28
計	500

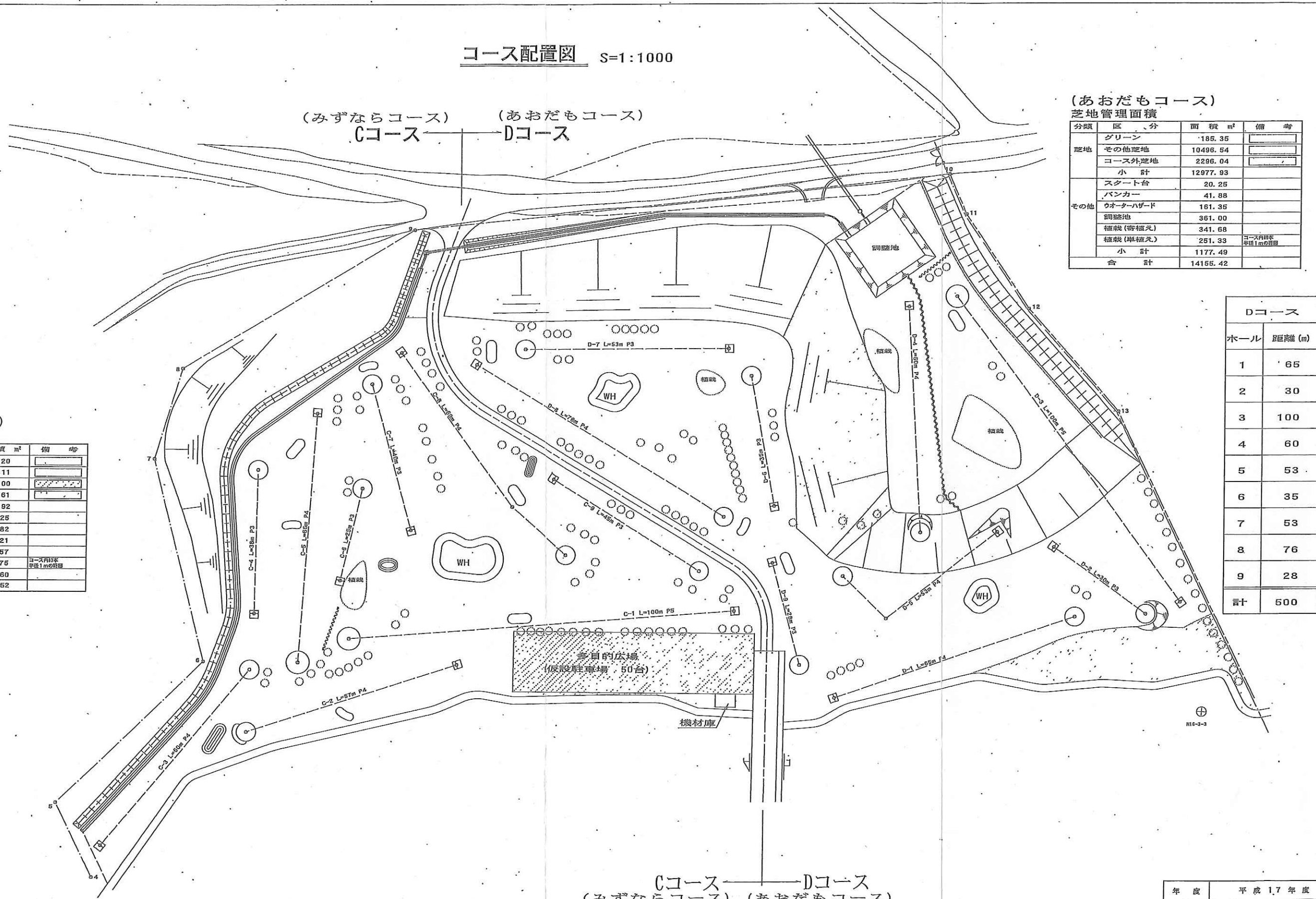

Cコース Dコース  
(みずならコース) (あおだもコース)

年度	平成17年度		
路線名	高山の森パークゴルフ場		
工事名	広域ごみ焼却施設周辺緑化工事		
図面名	C, Dコース配置図		
縮尺	図示	図面番号	
設計年月日	平成17年2月		
設計者	東邦コンサルタント株式会社		
	創路広域連合		